تصاویر بی نظیری که در زیر مشاهده می کنید توسط **میکروسکوپ** از اجزای مختلف **بدن** دیدن این سری عکسهای **میکروسکوپی زیبا** و **کمیاب** را توصیه می .**انسان** گرفته شدند کنیم «15 تصویر گرفته شده از **بدن انسان** توسط **میکروسکوپ»**

شکاف های انتهای تار موی انسان

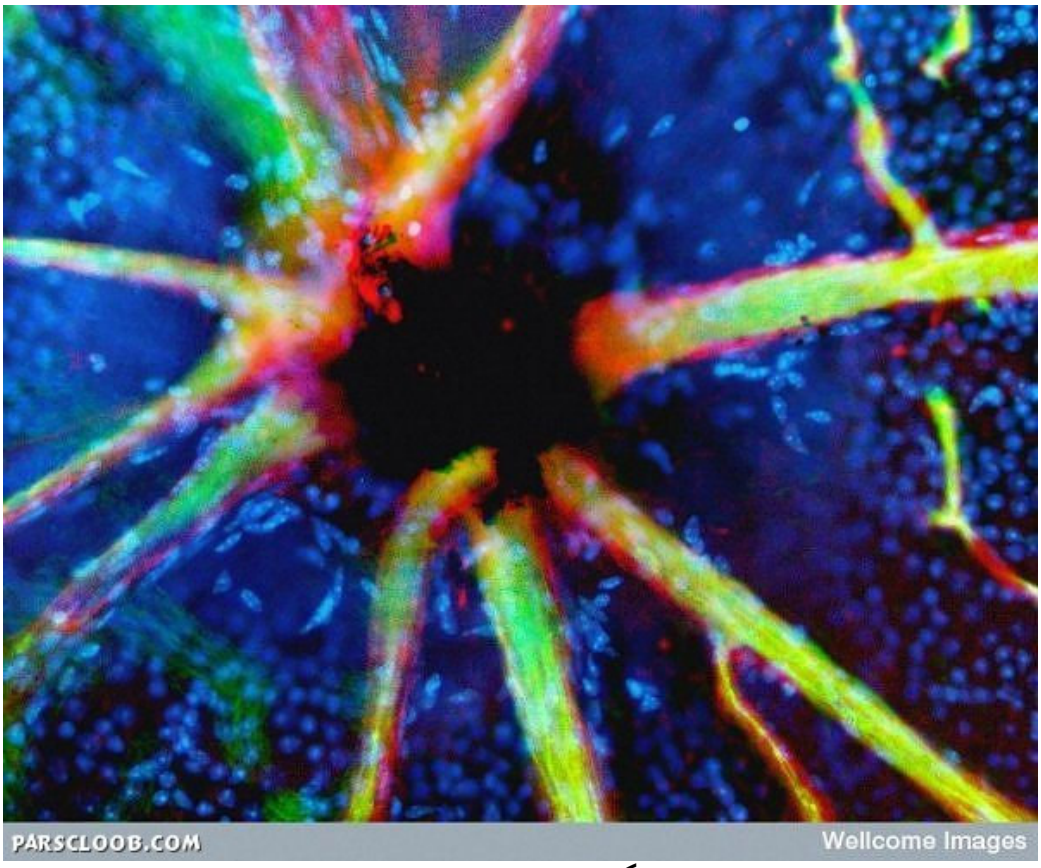

مویرگ های اعصاب چشم

سطح روده انسان «اگر کمی دقت کنید تکه های غذا را در لابه لای روده ها می توانید مشاهده کنید»

جنین 5 روزه انسان

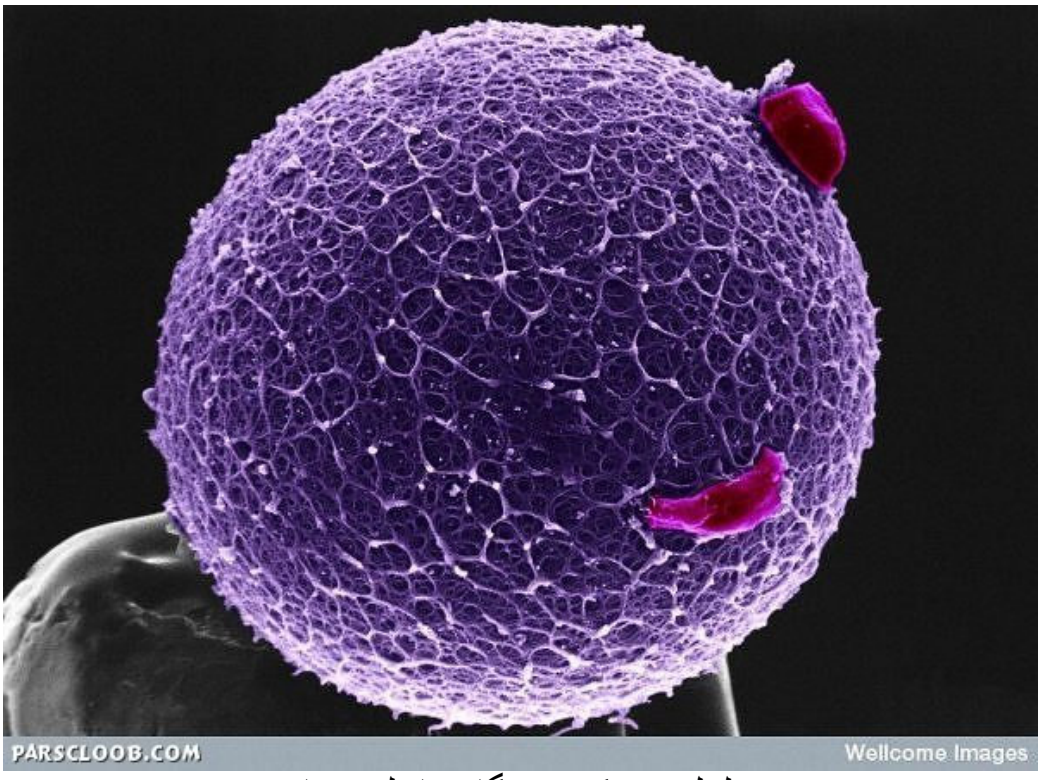

سلول تخمک دستگاه تناسلی زنان

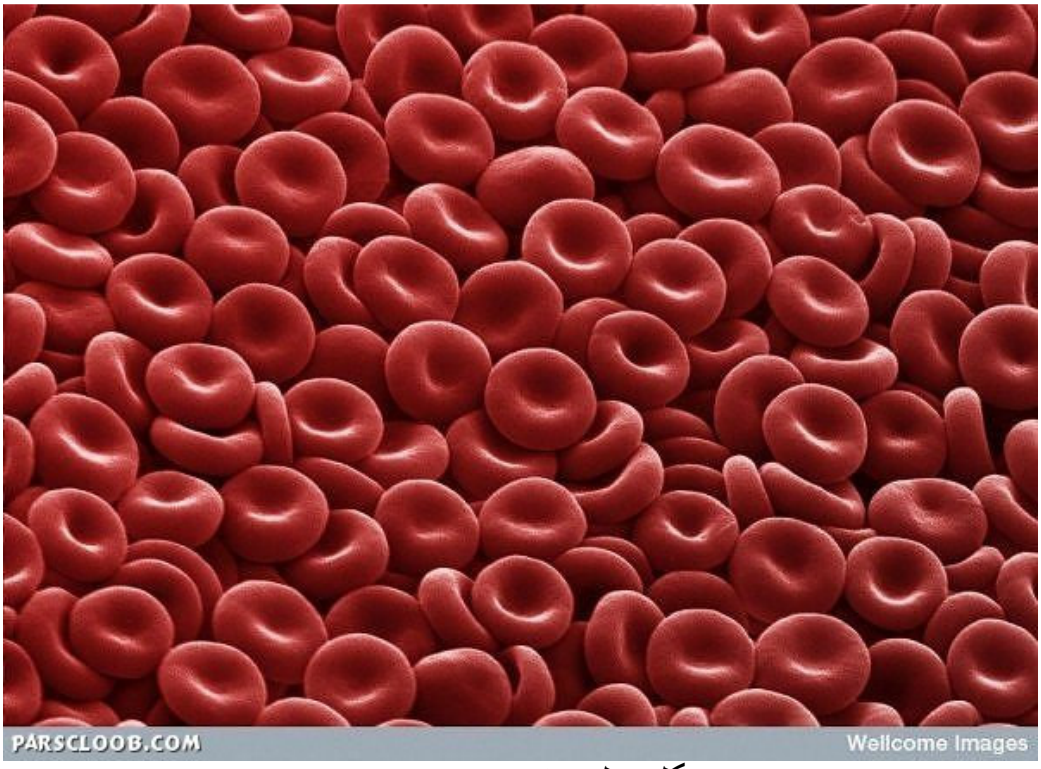

گلوبول های قرمز خون

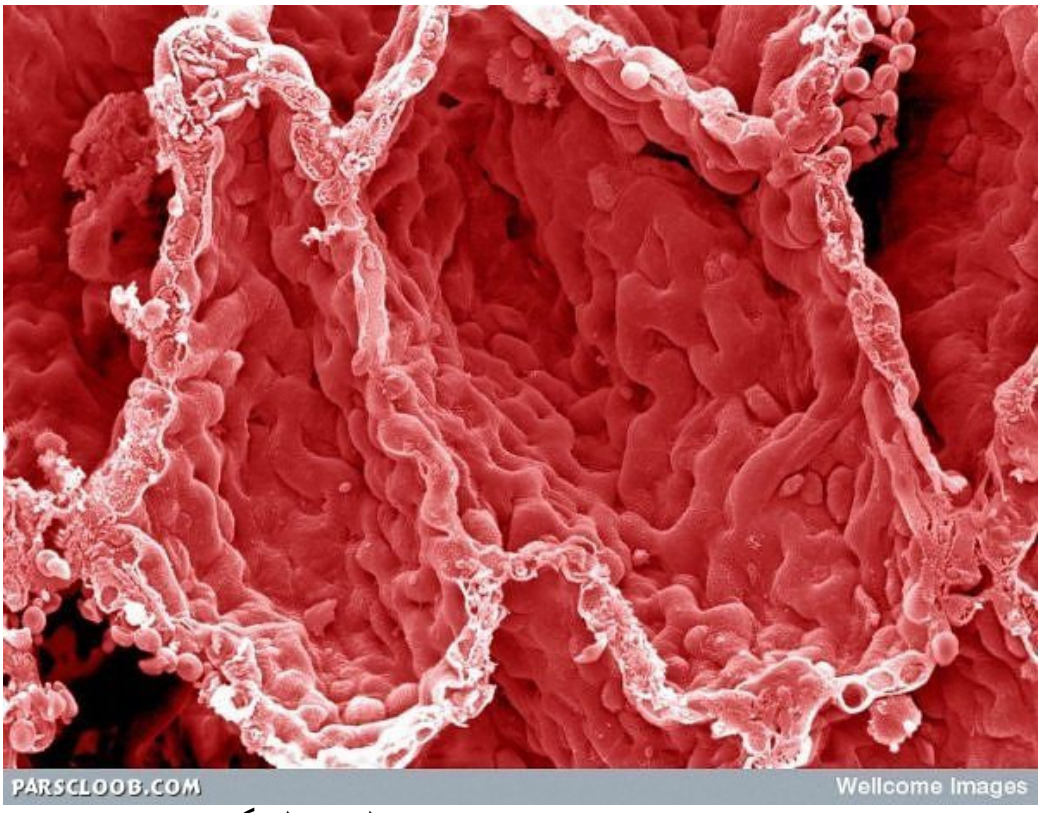

ریه انسان «حفره هایی که در تصویر می بینید محل تبادل گاز با خون می باشد»

نرون های عصبی در مخچه «بیش از 100 بیلیون نرون در مغز وجود دارد»

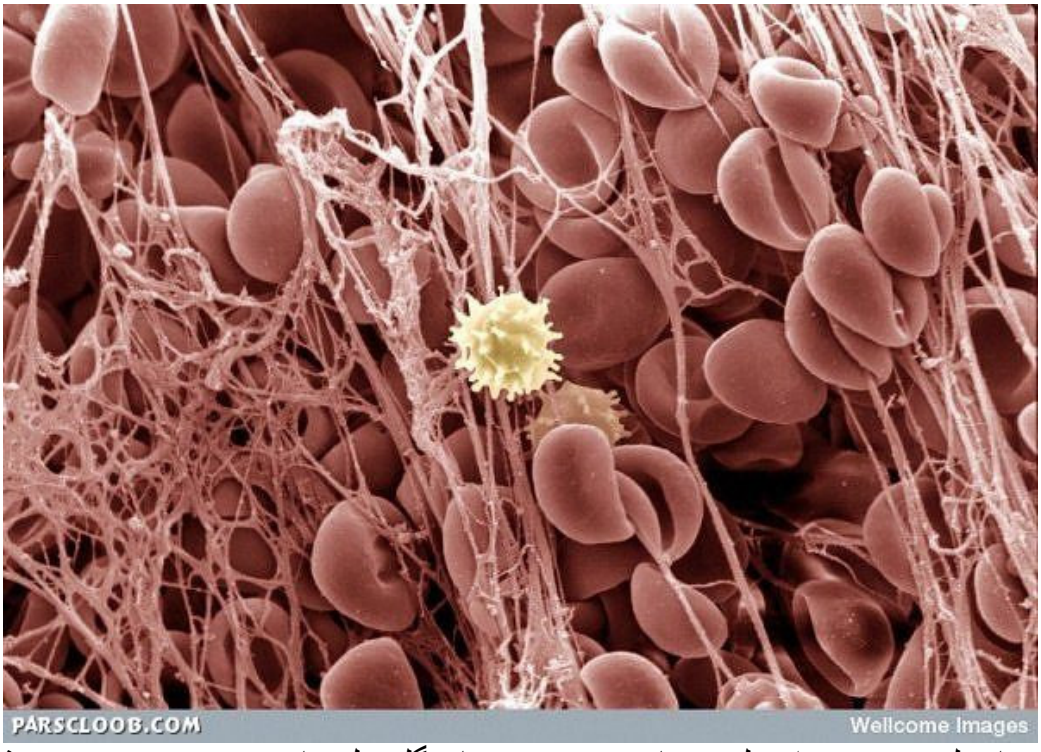

سلول های لخته خون «این لخته های خونی در میان گلوبول های سفید خون دیده می شوند»

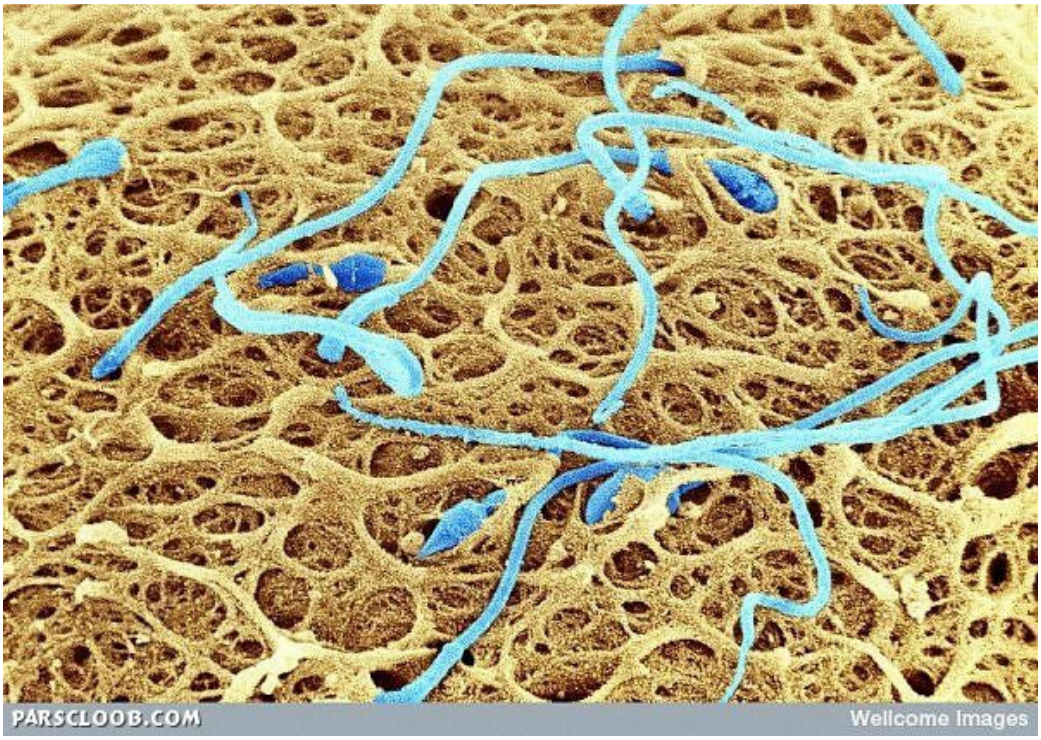

اسپرم های مردانه

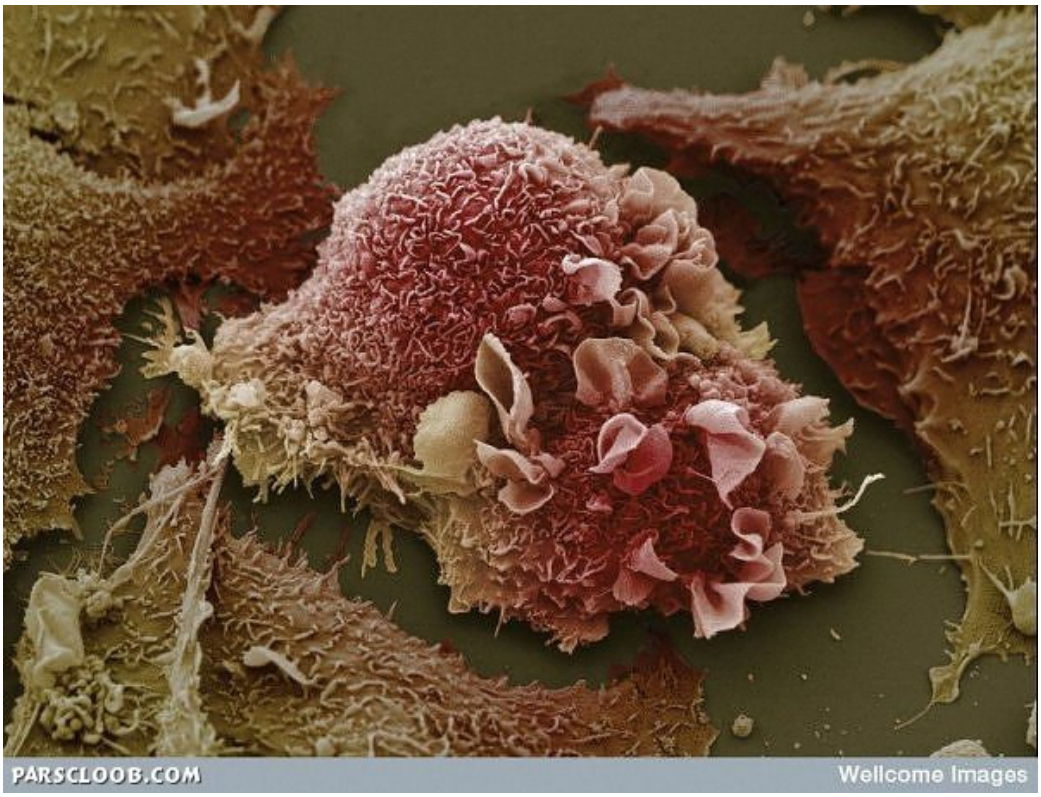

سلولهای سرطانی ریه «با عکس قبلی ریه مقایسه کنید»

اسپرم های بدور تخمک برای تشکیل جنین

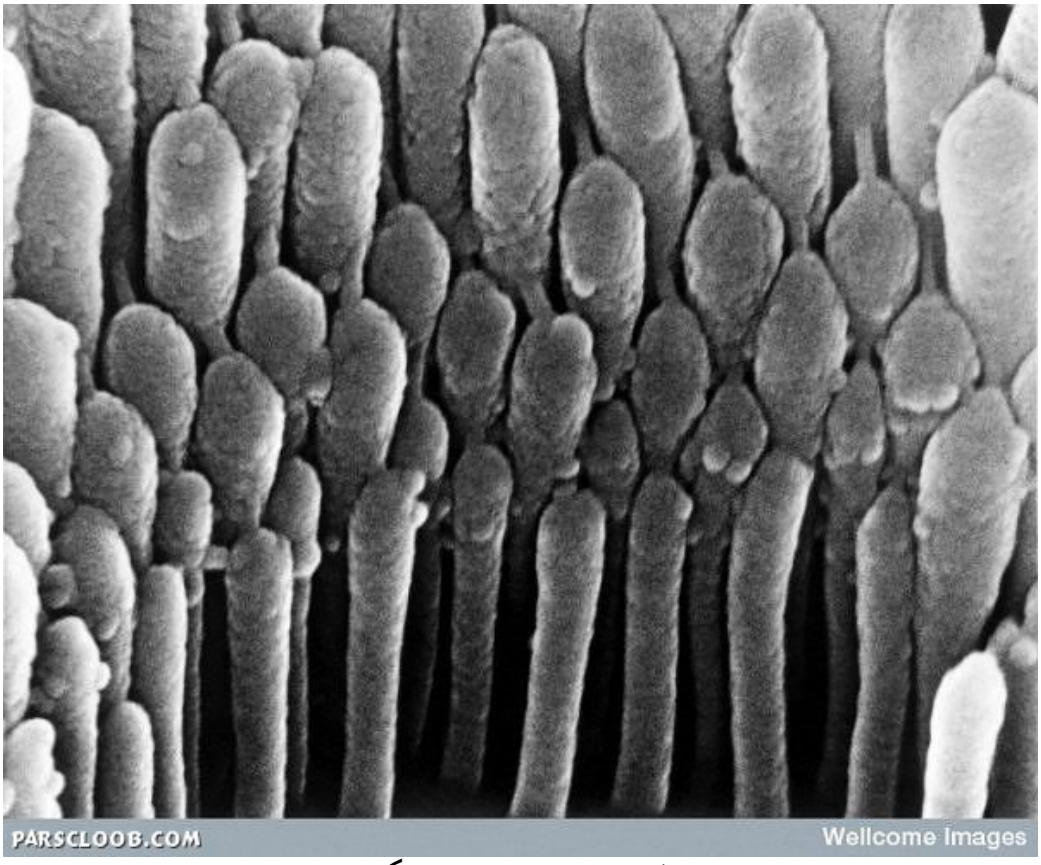

ریشه های مو درون گوش

غنچه های مزه روی زبان «بیش از 10 هزار غنچه برای مزه غذا روی زبان وجود دارند»

پلاک دندان